



La Bruyère

Commune Citoyenne

www.labruyere.be
Trimestriel n° 13
Janvier 2024
Distribution postale

La Bruyère in 30





**Vétérinaire Laurent
BRACKMAN**

**Petits et grands animaux
de compagnie**

Rue du Ry d'argent 1A
5080 RHISNES

Tél.: **0495 / 79 90 34**
laurent.brackman@skynet.be
Consultations avec et sans RDV



Ensemble, contrôlons vos capitaux assurés

- Valeur du **véhicule**
(Omnium Auto)
- Valeur du **bâtiment**
(Incendie)
- Valeur du **contenu**
(Incendie)

**Prenez rendez-vous
avec nous,**
que vous soyez client(e)
ou non.



N° entreprise : (0835.998.656)

Rue du Village 111A - MEUX

081/73.33.49



Unique à la Bruyère...

**PISCINE DE
REVALIDATION** au sein
de l'Espace **KININFI**



L'Espace **KININFI** est un espace
pluridisciplinaire :
Soins **Kiné**, Soins **Infirmiers**, Logopédie
Prise de sang
Piscine de revalidation
+ Activités aquatiques multiples

www.kininfi.be
Tél : 081/569 940

KININFI
Rue du Chainia 29 B 5081 Meux

**L'été, c'est maintenant
qu'il faut y penser !**

1.2.3. Soleil

SOCIÉTÉ FAMILIALE SPÉCIALISÉE DANS LA PROTECTION SOLAIRE DEPUIS 25 ANS



Route des Six Frères, 60
5310 LEUZE (Eghezée)
081 85 65 29
sur rendez-vous
Web: **1-2-3-soleil.be**
1.2.3.soleil.tc@gmail.com
BRUSTOR

**MOTEUR SOMFY
GRATUIT***
*sur toute tente solaire de + de 351 cm

PROMOTIONS DE PRINTEMPS

2011380626



Chères citoyennes, chers citoyens de La Bruyère,

En ce début d'année, c'est avec un immense plaisir que nous prenons la plume pour vous adresser nos vœux les plus chaleureux au nom de toute l'équipe communale. L'année qui s'achève a été marquée par le dynamisme et l'engagement de chacun d'entre vous, contribuant à faire de notre commune un lieu remarquable où il fait bon vivre.

Votre participation active dans la vie communale est le cœur battant de La Bruyère, et c'est grâce à cette collaboration que nous avons pu accomplir tant de choses ensemble. Que ce soit dans les initiatives culturelles, sportives, ou sociales, votre implication a laissé une empreinte indélébile sur notre communauté.

En 2024, nous continuerons à travailler avec détermination pour améliorer la qualité de vie de chacun, en veillant à ce que La Bruyère reste un lieu accueillant et prospère. Nous avons de nombreux projets passionnants à l'horizon, et nous sommes impatients de les réaliser avec vous.

Au-delà des défis qui peuvent se présenter, rappelons-nous que c'est ensemble que nous sommes les plus forts. La solidarité qui caractérise notre commune est une force inestimable, et nous pouvons être fiers de la richesse de notre diversité.

En cette nouvelle année, nous vous souhaitons à tous, ainsi qu'à vos proches, une santé florissante, des moments de bonheur partagés, et la réalisation de vos projets les plus chers. Que 2024 soit synonyme de réussite individuelle et collective, et que La Bruyère continue à rayonner.

Au nom de l'ensemble de l'équipe communale, recevez nos vœux les plus sincères pour cette nouvelle année.

Yves DEPAS - Bourgmestre
Luc FRERE - 1^{er} Échevin
Rachelle VAFIDIS - 2^e Échevine
Thierry CHAPELLE - 3^e Échevin
Valérie BUGGENHOUT - 4^e Échevine
Jean-Marc TOUSSAINT - Président du CPAS

Commission Agricole Communale (CAC) Appel à candidatures



Vous êtes agriculteur bruyérois? Le maintien de la ruralité vous tient à cœur? Vous voulez vous impliquer dans la vie communale?
REJOIGNEZ-NOUS!

Envoyez votre candidature à philippe.malotaux@labruyere.be pour le 29 mars 2024 au plus tard. La Bruyère est une commune rurale en pleine mutation, où la population est de plus en plus diversifiée. Certes, l'urbanisation de nos campagnes est une réalité, mais il n'en demeure pas moins que la ruralité est toujours bien présente et qu'elle évolue.

Dans ce contexte, la Commission Agricole Communale (CAC) veille à ce que tous les citoyens de l'Entité bruyéroise coexistent harmonieusement. Elle poursuit également l'objectif d'améliorer le cadre de vie des uns et des autres de manière à ce que le plaisir de vivre à La Bruyère soit partagé tant par les agriculteurs que par l'ensemble des citoyens.

La p'tite boutique du

Centre
Public
d'Action
sociale

LA BRUYERE

Vous accueille
le 1^{er} et 3^e lundi de chaque mois
de 9h00 à 11h30.

Vous y trouverez gratuitement des vêtements, des chaussures, du matériel de puériculture, du linge de maison, ...

L'accès se fera en toute discrétion par une prise de contact préalable avec le C.P.A.S. de La Bruyère

☎ 081 236 570



La p'tite boutique du C.P.A.S
45 Rue NAMUR PERWEZ
5080 VILLERS-LEZ-HEEST

Cohésion sociale

SENIORS ET NUMÉRIQUE

LE PCS VOUS PROPOSE DES ÉCOLAGES INFORMATIQUES SUR PC ANIMÉS PAR BERNARD MONFORT À PARTIR DU 14 MARS 2024

Objectif? Apprendre à utiliser l'ordinateur à partir de cas concrets, éventuellement soumis par vous.

Quand? Tous les jeudis matin (hors vacances scolaires) à partir du 14 mars 2024:

- **Entre 9h et 10h:** en individuel sur rendez-vous - consultation de sécurité d'ordinateur portable, vérification système Windows, téléchargements d'antivirus, d'application, apprentissage de procédures de sauvegarde, opérations et conseils utiles à la bonne tenue de son ordinateur.
- **De 10h à 12h:** cours collectifs sur inscription pour la maîtrise de diverses compétences en informatique telles que les gestes de base pour l'utilisation du logiciel Windows et des astuces, le classement de photos, de dossiers, le tableur Excel, etc.

- Calendrier du programme des 11 séances sur demande et sur le site Internet de la commune - Cohésion sociale et service aux aînés - NTIC Seniors

Où? Commune de La Bruyère - salle du Conseil - rue des Dames Blanches, 1 - 5080 Rhisnes

Renseignements/ inscriptions:

contacter le service aux aînés

et cohésion sociale

☎ 081/236.547

✉ peggy.robert@labruyere.be





Un après-midi intergénérationnel sous le signe du sport et de l'inclusion

SAVE THE DATE - Mercredi 24 avril 2024 de 13h30 à 16h30

Le Conseil Communal des Enfants organise, en collaboration avec le Conseil Consultatif Communal des Aînés, **un après-midi « Sport et inclusion » le mercredi 24 avril 2024.**

Bienvenue à toutes et tous, jeunes et moins jeunes, valides et moins valides pour participer à des activités au Centre sportif de La Bruyère à Emines!

Les détails du programme suivront prochainement.

**Contact pour en savoir plus
ou proposer votre collaboration :**

✉ animateur.cce@gmail.com
ou Service cohésion sociale
☎ 081 236 545



RECHERCHE VICE-PRESIDENT-E DE MAISON CROIX-ROUGE (Bénévole)

Vous avez des qualités managériales, êtes proactif et créatif, avez de l'empathie, aimez l'opérationnel et souhaitez donner de votre temps libre?

N'hésitez pas à contacter la Maison de la Croix-Rouge La Mehaigne à Éghezée à l'adresse suivante

✉ Presidence.MCR.La-Mehaigne@croix-rouge.be!
La fonction de Vice-président vous ira probablement comme un gant!



RECHERCHE VOLONTAIRE POUR LA VESTI BOUTIQUE SITUÉE À EGHEZÉE

En tant que volontaire, vous pourrez être amené.e à assurer une ou plusieurs des tâches suivantes:

- l'accueil, le conseil et l'information à la clientèle
- la tenue de la caisse
- l'organisation de l'espace de vente, la présentation des vêtements
- le rangement, la mise en rayon et le réassort
- la réception des dons
- le tri des vêtements
- la valorisation du vêtement (nettoyage, repassage, petites réparations)
- l'étiquetage des prix
- la gestion des stocks (rotation régulière et saisonnière)
- la gestion des déchets et surplus (revente à nos partenaires)

Intéressé-e?

Adressez un email à

✉ mcr.la-mehaigne@croix-rouge.be
ou contactez le numéro suivant: ☎ 0493 40 40 16

Notre MCR recherche pour son service de location de matériel paramédical

UN (E) CHAUFFEUR-SE LIVREUR-SE (BÉNÉVOLE)

Qu'est-ce que la location de matériel paramédical?

Notre service de location de matériel paramédical (SLMP) permet aux personnes qui sortent de l'hôpital, souffrent d'une maladie chronique ou sont victimes d'un accident de conserver leur autonomie à domicile. Nous leur fournissons le matériel dont elles ont besoin: de la paire de béquilles au fauteuil roulant.

Quelle aide pouvez-vous apporter?

Vous pourriez être amené.e à assurer les tâches suivantes:

- recevoir le montant dû ainsi que la caution
- remettre et expliquer les fiches ergonomiques au bénéficiaire
- livrer le matériel en utilisant le véhicule de livraison (de type camionnette)
- réceptionner et contrôler le matériel au retour
- aider à l'entretien et à la désinfection du matériel

Êtes-vous fait-e pour cette activité?

- Vous disposez d'un permis de conduire B
- Vous disposez de bonnes capacités relationnelles et du sens de la discrétion?
- Vous aimez travailler en équipe
- Vous êtes en bonne condition physique (port de charges)

Vous adhérez aux Principes fondamentaux du Mouvement de la Croix-Rouge

Cette activité est faite pour vous!

Intéressé-es?

Veillez prendre contact au ☎ 0493 40 40 16
ou par mail ✉ mcr.la-mehaigne@croix-rouge.be

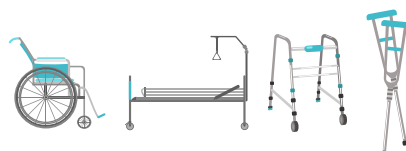



Jean-Emmanuel Dupont
administrateur

COMPTABILITÉ

JED Comptabilité • Fiduciaire

- Comptabilité
- Fiscalité
- Conseils
- Plan financier
- Constitution de société

GSM : 0486 896 203
 Email : info@jedcomptabilite.be
 N°ITAA : 50.537.202



FUNÉRAILLES
MASSAUX

Depuis 4 générations

081/733 599

Chaussée de Waterloo, 464
5002 NAMUR

www.massaux.be

BOUFFIOUX

Tél: 081 / 640 882 - Eghezée

Ouvert 1 samedi matin sur 2
de mi-mars à octobre*

- Béton préparé + pompage
- Chape et sable stabilisé
- Empierrement ciment
- Béton maigre et poreux

Béton



www.bouffieux.be
info@bouffieux.be

* voir jours d'ouverture sur notre page facebook  bouffieuxbeton



CHAUFFAGE CENTRAL
SANITAIRE

Chauffage Central
Sanitaire – Gaz
Mazout – Solaire

Rue de la Distillerie, 1a
5081 LA BRUYÈRE
(BOVESSE)
Tél. 081 56 92 00
www.cmis.be

GSM 0475 43 10 62
info@cmis.be

SPÉCIALISTE BUDERUS DEPUIS 40 ANS



TourneSols
Ma jardinerie d'idées



Jardin



Animaux



Déco



Fleuristerie



@jardineries.tournesols

www.tournesols.com

Tout pour faire fleurir vos idées



Ouverture 7j/7

Châtelineau - Chappelle-lez-Herlaimont -  **Champion**

NOUVEAU PSYNAM

Des interventions psychologiques de 1^{ère} ligne à la Maison citoyenne de La Bruyère

Par un partenariat avec le réseau PSYNAM, en phase test jusqu'en mars 2024, la Commune de La Bruyère met un local à disposition douze heures par semaine pour renforcer l'accessibilité aux soins psychologiques de 1^{ère} ligne.

Les objectifs, en harmonie avec la réforme des soins psychologiques de première ligne engagée depuis l'année dernière par le ministère de l'Action sociale et de la Santé publique, sont pluriels:

- Aller vers plus de prévention;
- Décloisonner les soins psychologiques de 1^{ère} ligne pour les intégrer au tissu local;
- Renforcer la résilience et le *self-care* ou autosoin de chacun et chacune;
- Toucher des personnes qui, sans cela, n'iraient pas spontanément voir un psychologue;
- Rendre les soins accessibles financièrement en ces temps de crise.

Catherine Delcourt et Céline Muroux, deux psychologues cliniciennes conventionnées PSYNAM, proposent des consultations psychologiques au sein de la Commune. Les soins psychologiques de 1^{ère} ligne



s'adressent à toute personne qui ressent une fragilité ou une difficulté impactant son bien-être. Il peut s'agir de soins de 1^{ère} ligne visant un bien-être psychique satisfaisant, ou de soins plus spécialisés pour une problématique plus importante.



Catherine Delcourt

Disponible le lundi et le mardi de 10h00 à 12h00

☎ 0477 95 51 16

Céline Muroux

Disponible le mercredi de 9h00 à 16h00

☎ 0478 90 34 54

Informations pratiques:

- Sur RDV ou en direct si la plage horaire est disponible.
- Des soins à domicile, à l'extérieur ou par vidéo peuvent aussi être envisagés.
- 1^{ère} séance gratuite.
- Séances individuelles suivantes: 11€ ou 4€ si statut BIM
- Possibilité d'intervention psychologique au sein des écoles en individuel ou en groupe, les clubs ou associations, le CPAS, etc.

Pour prendre RDV

Contacter la psychologue de votre choix:

Catherine Delcourt

au ☎ 0477 95 51 16

Céline Muroux au ☎ 0478 90.34 54

Pour en savoir plus:

Contacter le service cohésion sociale en envoyant un courriel à peggy.robert@labruyere.be ou en téléphonant au ☎ 081 23 65 47.

Consulter le site Internet de Psynam

Séances psychologiques de première ligne
🌐 psynam.be



Chers membres de l'AMICALE des SENIORS DE LA BRUYERE, voici votre programme pour début 2024:

- ➔ **Février:** le 1^{er} et le 15;
- ➔ **Mars:** le 7 (Assemblée générale à 13h30), le 21 et le 24 (dîner de printemps);
- ➔ **Avril:** le 4 et le 18.

Venez nous rejoindre les **1^{er} et 3^e jeudis du mois** de **14h00 à 18h00**, pour **5 € de participation**.

Nous jouons au Whist, Scrabble, Rummikub... Nous organisons des **excursions** et un **Banquet de Printemps**.

Une cotisation annuelle de **8 €** est à verser sur le compte de l'Amicale des Seniors de La Bruyère: **BE90 0689 3994 9932**, pour devenir membre.

Ancienne Maison Communale,
place communale, 6 - 5080 RHISNES.

Contacts:

Vice-Présidente: PAREYS Rolande **0498 80 44 58**

Trésorier: JAUMOTTE Jacques **0478 25 76 74**

Secrétaire: WAUTHIER Roselyne **0473 50 15 06**



Cette fin d'année est encore une fois bien mouvementée au CRLB MJ.

Nous avons terminé septembre par «Passé à la Maison», la journée de visibilité des maisons de jeunes. Pas loin de 150 MJ ont ouvert leurs portes ce jour-là pour donner un aperçu de leurs activités, et ce fut un succès cette année encore à Bovesse: grimages, DIY, danse, jeux en bois, ateliers d'écriture, ...

Nous avons enchaîné sur le «good planet challenge» d'octobre, en distribuant des croque-monsieur faits de produits locaux aux passants devant les MJ Rhisnes et MJ Bovesse. Une action de sensibilisation au «manger local» dans la joie et la bonne humeur.

Pendant les vacances d'automne, les ados ont, durant leur stage, appris les bases du grimage, passé une journée à Walibi et créé les décors pour la soirée Halloween de la MJ Rhisnes. Ils ont également accompagné le cortège et veillé à la sécurité des centaines d'enfants venus sonner aux portes pour réclamer des bonbons... ou jeter des sorts!

Les enfants des plaines sont partis à la découverte des dinosaures et ils ont pu tous profiter d'un moment piscine grâce à la piscine de Wanze spécialement adaptée aux tout-petits.

Nous avons également mis en place une formation au permis théorique, si vous voyez de nouveaux jeunes sur la route, ils y sont grâce au super prof engagé par le CRLB MJ, bravo les jeunes!

Les activités du CRLB MJ sont nombreuses, et les bénévoles qui les rendent possible sont encore plus nombreux, il était logique de les remercier avec une soirée auberge espagnole et Blind test.

Nous terminons cette année 2023 par notre traditionnel «Hiver Solidaire», qui regroupe la récolte de vivres non périssables pour l'ASBL Exceptéjeunes, la récolte de shoes boxes pour le CPAS de La Bruyère et l'ASBL Coala, et la distribution des cognous au 3x20+1 de Rhisnes et Bovesse.

Belles fêtes et à l'année prochaine!



GUIDE DES ACTIVITÉS, PLAINES ET STAGES, DE LA PETITE ENFANCE ET DE L'ACCUEIL EXTRASCOLAIRE 2024



d'ouverture de la Bibliothèque-Ludothèque de La Bruyère, ainsi que de nombreux contacts et coordonnées téléphoniques.

Nous vous invitons à consulter ce précieux support qui pourra vous être utile durant cette année 2024.

Au nom du Collège communal, nous tenons à remercier les associations culturelles et sportives qui se dévouent pour encadrer notre belle jeunesse, et plus particulièrement les animateurs et bénévoles qui s'occupent de nos enfants pour le plus grand bénéfice de toute la collectivité.



Ce guide reprend l'ensemble des plaines et des stages, les ateliers éducatifs, les activités nature et musicales de 2 ans et demi à 15 ans organisés durant les vacances scolaires. Il répertorie également les camps de vacances des mouvements de jeunesse, les actions communales, l'horaire

Le Guide des activités, plaines et stages, de la petite enfance et de l'accueil extrascolaire 2024 est disponible en version numérique sur le site Internet de la Commune de La Bruyère: labruyere.be. Il est éga-

lement disponible en brochure papier au Service Population et au Service Vie Sociale de votre Administration communale, au CRLB Maison des Jeunes ASBL, à la Bibliothèque-Ludothèque de La Bruyère ainsi qu'au Syndicat d'Initiative et de Tourisme de La Bruyère.

MMR - Syndicat d'initiative – Club photo DES ARBRES REMARQUABLES ET DES PHOTOGRAPHES REMARQUÉS!

En 2012, la Maison de la Mémoire Rurale avait organisé un concours photo consacré aux arbres remarquables suivi d'une exposition des lauréats à la Cerise à Emines.

Du 11 au 23 novembre 2023, la MMR et le SILB se sont associés au Club Photo pour lancer ce second concours dans le cadre de l'exposition itinérante organisée par la Province de Namur.

Le jury, composé de François Laviolette, Guy Focant, Alain Virlée et des responsables des trois associations organisatrices remercient les participants dont:



Philippe Collard
(Or)



Kimberley Coppens
(Argent)



Jonathan Corthals
(Bronze)



Vincent Parisse
(Jury)



Lorette Berger
(Public)

Ces photos seront visibles au SILB et lors de l'exposition annuelle du club photo (17 & 18 février 2024).

Merci aux bénévoles et à nos sponsors qui ont permis à tou(te)s les participant(e)s de bénéficier d'un prix composé de produits locaux: la Province de Namur, Christine Moussebois (AM Lebrun), les vignobles du Chenoy et du Ry d'Argent, la Brasserie Hallet, la Petite Campagne, la Ferme du Warichet et la Ferme de Beauffaux.

BIBLIOTHECA ERICA, la mémoire numérique de La Bruyère

Lancée en 2016 avec le soutien de la Province de Namur, la bibliothèque numérique de La Bruyère, Bibliotheca Erica (<https://www.bibliothecaerica.be/>), rassemble les souvenirs des sept villages de l'entité (Erica étant la version latine de la Bruyère).

Aujourd'hui, la modernisation des outils informatiques communaux relance la dynamique initiée par Pierre Julien et son équipe.

L'objectif du projet renouvelé est bien de recueillir, numériser et mettre à disposition de tous, via internet, la mémoire des habitant(e)s de notre commune par la numérisation de documents, photos, films, cartes postales ou objets. Il s'agit donc de les enregistrer et non de les détenir: les documents restent la propriété de leurs dépositaires.

Concrètement, chaque premier mercredi du mois, à partir du 7 février 2024, de 15h à 17h, une permanence Erica est organisée dans les locaux du Syndicat d'Initiative et de Tourisme, rue du village 2 à Meux. Il est aussi possible de déposer les documents (avec accusé de réception) lors des permanences du SILB (mercredi et vendredi de 16h à 18h ou samedi matin) ou sur rendez-vous au silabruyere@gmail.com.

Bientôt une page Facebook vous informera régulièrement des documents y déposés.

Les membres de l'équipe peuvent aussi se déplacer pour faire les copies à domicile.

Le SILB possède aussi un centre documentaire sur l'histoire des villages de La Bruyère comprenant notamment le Fonds Roger Delooz. Cette documentation est consultable aux heures de permanences.

Pour toute information:

 bibliothecaerica@labruyere.be

 silabruyere@gmail.com ou

 081 56 67 34 (aux heures de permanence).

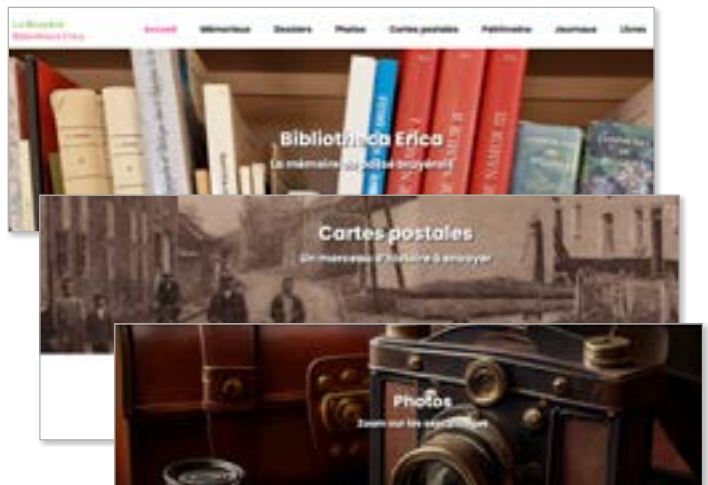

CENTRE SPORTIF DE LA BRUYÈRE : LE RUBAN INAUGURAL A ÉTÉ FIÈREMENT COUPÉ !



Le 21 octobre 2023 sera indubitablement marqué d'une pierre blanche pour la Commune de La Bruyère.

En effet, après de longues années de négociations suivies de nombreuses heures de travail acharné, ce géant de béton et d'acier a enfin vu le jour, inauguré en grande pompe en présence, notamment, du Ministre wallon des Infrastructures sportives, Monsieur Adrien Dolimont, de l'Échevin des Sports et Président de la nouvelle Régie communale autonome qui super-

pose les infrastructures du Centre sportif, Monsieur Thierry Chapelle, du Bourgmestre de La Bruyère, Monsieur Yves Depas, du Gestionnaire du Centre sportif, Monsieur Emile Bastin, du Collège et du Conseil communal de La Bruyère.

Fruit d'un travail collaboratif remarquable, une salve de remerciements a été distribuée lors de la journée inaugurale: aux membres du Collège et du Conseil communal, aux administrateurs de la Régie communale autonome, aux pouvoirs subsidiant, au BEP, aux Bureaux UMAN Architect et BSolutions, à l'entreprise Houyoux Constructions, mais aussi aux citoyens bruyérois qui ont exprimé un soutien constant et salubre envers ce projet de grande envergure.

Et Monsieur Chapelle, Échevin des Sports, de souligner: «En ces murs, nous allons forger des athlètes, encourager les valeurs du fair-play si chères au Panathlon Wallonie-Bruxelles, et inspirer de beaux gestes solidaires. Le sport ne se limite pas à l'exercice physique: il enseigne des valeurs fondamentales telles

que la discipline, la persévérance, le travail d'équipe et le respect. Que ce Centre sportif devienne le creuset où ces valeurs se transmettent de génération en génération.»

Le nouveau Centre sportif de La Bruyère fait la part belle aux sports collectifs tels que le football en salle, le basketball, le volleyball, le handball ou le badminton, et a vu naître, dans la foulée de sa construction, plusieurs clubs locaux tels que l'Union Rhisnes ou le New Basket Club La Bruyère.

Il héberge par ailleurs des cours d'initiation à la boxe française et offre la formidable possibilité aux petits apprentis fréquentant les écoles de l'Entité bruyéroise de s'y dépenser et d'y découvrir un large panel de sports.



Tourisme

Découvrir La Bruyère sur nos sentiers ... de gare en gare !

Depuis 2007, le Groupe Sentiers de la Maison de la Mémoire Rurale de La Bruyère a cartographié l'ensemble des sentiers et chemins de La Bruyère. Voir: <https://chemins.be/entite/labruyere>. Sur cette base, ces bénévoles ont réalisé des circuits de balades repris dans un guide illustré.

Nouveauté en ce début d'année 2024: un guide (gratuit) Gare-Gare est à disposition au Syndicat d'Initiative. Réalisé par la Maison de tourisme «Explore-Meuse», ces fiches reprennent 14 itinéraires de balades namuroises d'une gare à l'autre dont deux ont été réalisés par le Groupe Sentiers (MMR) en collaboration avec le Syndicat d'Initiative et de Tourisme de La Bruyère.

La fiche 1 «De pierres en châteaux» reprend trois balades possibles (totalisant 41 km) entre la gare de Namur et celle de Rhisnes, puis vers la gare de Saint-Denis-Bovesse et retour de celle-ci vers Namur.

Le parcours est agrémenté de tables pique-nique, de points de vue remarquables et de visites-dégustations possibles. En gare de Rhisnes, deux panneaux reprendront la carte de cet itinéraire et l'historique de la gare! Le second itinéraire bruyérois «Vins et patrimoine» (75 km) est la seule balade proposée aux cyclistes (VTT), reprenant au départ de Namur, quasi le même itinéraire que la fiche 1 mais poursuivant vers Saint-Denis et Ostin pour bifurquer ensuite vers Eghezée et Fernelmont puis retour vers Namur.

De belles opportunités dont les Bruyérois pourront profiter notamment lors de la balade traditionnelle du lundi de Pentecôte (le 20 mai 2024) organisée par le Groupe Sentiers.

Si vous aussi vous désirez valoriser nos sentiers et chemins, n'hésitez pas à nous rejoindre!

Philippe Soutmans, ✉ mmrlb5080@gmail.com.





Commémorations de l'Armistice – La Bruyère se souvient

Comme chaque année, les cérémonies de commémorations de l'Armistice ont eu lieu le 11 novembre. Elles ont été l'occasion de se rassembler afin de rendre hommage aux victimes de la Grande Guerre et de transmettre le devoir de mémoire aux jeunes générations.

En ce 105^e anniversaire de l'Armistice de 1918, les Autorités communales se sont rendues à l'église de Villers-lez-Heest pour le *Te Deum* d'hommage.

Les porte-drapeaux des 7 villages de l'Entité bruyéroise ainsi que la Fanfare Royale Sainte-Cécile ont honoré de leur présence le *Te Deum* et le cortège qui s'en est suivi.

C'est en présence des Autorités communales et du Conseil Communal des Enfants que le dépôt des

gerbes s'est effectué aux monuments aux morts, avec un appel de chaque soldat disparu lors de la Guerre 14-18.

La volonté de la Commune est de fleurir chaque année les 7 monuments aux morts de l'Entité durant la période des commémorations.

Remerciements aux acteurs de cette journée qui ont contribué à son succès:

Le Conseil Consultatif Communal des Aînés, le Conseil Communal des Enfants, le Père Patrick Libbrecht, les porte-drapeaux des 7 villages, la Fanfare Royale Sainte-Cécile de Rhisnes, Marcel Boigelot du Club Photo La Bruyère, les directions des écoles Communales et Libres de La Bruyère, Roger Troonen et Charlie Defosse pour la sécurité.

Rejoignez les Cafés Papote « Entr'aidants »

VOUS AIDEZ DE MANIÈRE RÉGULIÈRE UN PROCHE, UN ENFANT, UN PARENT OU UN VOISIN DÉPENDANT EN RAISON DE SON ÂGE, D'UNE MALADIE, D'UN HANDICAP ?

Les Cafés Papote « Entr'aidants » sont ouverts à tous les aidants quels que soient l'âge, la maladie ou le handicap de la personne accompagnée. Ces rencontres mensuelles offrent un espace de soutien, de paroles et d'échanges, propices aux apprentissages informels. Les aidants-proches peuvent, en effet, y partager leurs expériences et trouver des pistes pour faire face aux difficultés. Elles sont animées par des intervenants professionnels, psychologues conventionnés PSYNAM, qui garantissent un cadre bienveillant et confidentiel. Il est possible d'intégrer le groupe à tout moment. Selon les besoins formulés au fil des séances, des intervenants extérieurs pourront être sollicités.

Quand ? Un vendredi par mois de 10h à 12h.

19/01/24 - 16/02/24 - 15/03/24 - 19/04/24 - 17/05/24
07/06/24

Où ? Maison des citoyens - Salle des mariages
rue des Dames Blanches, 1 - 5080 Rhisnes

Sauf le 17/05: ancienne Administration communale
- salle du Conseil (entrée par la cour arrière) Place
Communale, 6 - 5080 Rhisnes

Tarif: 2.50 €

Inscriptions: ☎ 081 23 65 47

✉ peggy.robert@labruyere.be



Cohésion sociale

Invitation au Goûter des aînés



Le samedi 11 mai 2024 de 14h00 à 18h00
Spectacle – Musique – Dégustation de tartes

Comme chaque année, les aînés de 60 ans et plus sont conviés au Goûter de printemps au Centre culturel d'Emines, Place Serge Dauginet 1 à 5080 Emines.

L'entrée est gratuite et la réservation obligatoire en complétant le bulletin ci-dessous et en le renvoyant / déposant à la Maison des citoyens Rue des Dames Blanches, 1 à 5080 Rhisnes au plus tard le 12 avril 2024.

NOM:

Prénom: Né(e) le

et domicilié(e)

.....

Tél.:

E-mail:

Souhaite inscrire personnes au Goûter de printemps du 11 mai 2024.

Viendra (ont) par ses (leurs) propres moyens

Transport en car communal souhaité

Transport pour personnes à mobilité réduite souhaité

Inscription possible également par téléphone

☎ 081 23 65 01

ou par e-mail ✉ morgan.jadot@labruyere.be

WELLNESS OPPORTUNITY

DEFECHEREUX ANNE SYBILLE
WELLNESS ADVISOR

 **GROUPE FACEBOOK:**
WELLNESS OPPORTUNITY

 **ESHOP:**
<http://41098795.fitline.com>

 **GSM:**
0493/97.18.66



 **MAISON DE REPOS
ET DE SOINS**

 **LA MÉRIDIENNE**

- Accueil - manutention
 - Laverie de cuisine
 - Cafétéria
 - Terrasse
 - Aire récréative
 - "Le Méridien"
 - Terrain de pétanque
 - Parcours santé
 - Accès handicapés
 - Accès parking
 - Musée
 - Cinéma en intérieur
 - Carte d'identité
 - Accueil
 - Salle de bain

Rue du village, 13 - 5081 Meux
T. 081 55 94 20 | F. 081 56 83 15

lameridienne@vivaltohome.com
www.vivaltohome.com/fr/la-meridienne



OPTIQUE DEBILDE

Av de la Faculté d'Agronomie, 75
5030 Gembloux

Ouverture :
Du mardi au vendredi de 9h à 18h30
Le samedi de 9h à 17h

081/61.48.23
www.optiquedebilde.be

ANN B.
by Marie

Votre boutique de prêt à porter pour dames

Grand'Rue 66
Gembloux
081 61 07 72

www.annbbymarie.be

Ouvert du mardi au samedi
de 10 à 18h
et le lundi sur rendez-vous

 **Audibilis**
Sprl
La technologie au service de l'audition

B. Dierge – Audicien

Une audition de qualité pour tous les budgets

- Essai sans engagement – tests auditifs
- Garantie 5 ans – service personnalisé
- Piles auditives et accessoires
- Bouchons de protection

Corroy-le-Château
081/73.70.52 – 0473/89.25.81
Av. Joseph Marvel, 22 – Parking Privé – sur RDV

Louvain-la-Neuve 010/45.62.12
Optique Scalliet - Galerie des Halles, 2

 info@audibilis.be  www.audibilis.be

Et si on slamait pour les Droits des Enfants ?



À la découverte du slam...

Dès le mois de septembre, les élèves de 5^e et de 6^e de l'école communale du Ry d'Argent ont pu découvrir le monde passionnant du slam grâce à Nicolas, animateur des Jeunesses Musicales de Namur.



Notre école a été retenue pour participer à la journée des Droits des Enfants que les Jeunesses Musicales célèbrent chaque année depuis 6 ans.

...et à la création de notre slam

Après la découverte de cette poésie moderne qu'est le slam, les enfants toujours aidés par Nicolas, ont écrit leur propre slam avec leur vision des Droits des Enfants. Après de longues heures de répétition, les enfants ont enregistré pendant une matinée leur slam pour créer un CD.

Lors de l'enregistrement, Marie Darah, grande slameuse belge, est

venue soutenir et encourager nos élèves!

Et enfin la représentation...

Le 24 novembre, tous les enfants des 8 écoles de Wallonie qui avaient été choisies pour célébrer les Droits des Enfants se sont retrouvées au Delta de Namur pour une journée inoubliable durant laquelle elles ont pu présenter devant une salle comble leur slam respectif.

Nos élèves ont superbement interprété leur slam devant Marie Darah qui présidait le spectacle et les 320 autres enfants présents dans la salle.

L'artiste a clôturé cette journée en leur offrant son propre slam sur les Droits des Enfants.

Cette expérience restera un moment important pour nos élèves qui ont découvert le slam mais aussi le monde du spectacle sur scène!



Visite au verger!

Dans le cadre de « l'école du dehors », les élèves de M3 et de P1 de l'école communale de Warisoulx se sont rendus au verger « Les fruits du verger » à Saint-Denis.

Cette visite leur a permis de faire le lien entre les pommes, le verger, le travail du producteur, les produits dérivés des fruits du verger... mais les enfants ont également eu l'occasion de croquer de délicieuses pommes!

Merci Monsieur Cornet pour cette visite très enrichissante!



École communale de Saint-Denis, école sportive!

Le dimanche 12 novembre, l'école communale de Saint-Denis a organisé sa 4^{ème} corrida. Cet événement a remporté un grand succès, quelques centaines de personnes se sont inscrites pour effectuer les différents parcours proposés.

Les bénéfices de cette activité vont permettre à l'école de financer une période supplémentaire de psychomotricité en maternelle et de proposer aux élèves du primaire de nouvelles activités sportives (initiation au hockey, ...).



DU 6 AU 20
SEPTEMBRE
2024

Commémorations du 80^e anniversaire de la libération des villages de La Bruyère



«Par suite des bombardements, nous étions déjà sans eau potable. (...) nous étions tous terrorisés et énervés. Tout le monde quittait le village, bien que l'ordre d'évacuation n'ait pas encore été donné. Je décidai de partir aussi (...)» p. 69. «Une forteresse volante a fait un atterrissage forcé à Villers-lez-Heest et elle est intacte (...). Là en plein milieu d'un champ apparaît insolite l'avion un B17 étrangement posé sur le ventre» p. 355. «Violents et nombreux combats aériens, tirs de DCA, par des dizaines de canons en même temps, incessant défilé de charroi militaire avec mise en place dans le village et aux alentours d'un impressionnant dispositif en profondeur avec chars, batteries anti aériennes, auto-mitrailleuses et artillerie tous calibres (...). Quelques jours plus tard, Pierre et moi allons voir l'épave d'un avion anglais tombé aux environs de Noël dans les champs, à quelques distances devant l'Eglise d'Emines (...) p.344-345. «Un jour enfin, cinq ans après le début de l'invasion de la Belgique, l'Allemagne vaincue capitule. Le monstre est mort» p. 358.

Ces différents extraits de «La Guerre Joyeuse, Chronique d'une famille belge, 1938-1945» ont été rédigés par PAUL GODART, sur sa vie d'enfant et d'ado (10 à 15 ans) à Rhisnes durant la Seconde

Guerre mondiale, et publiés en 2005 aux éditions Cheminements (France).

Quatre-vingts ans après les événements, ce récit résonne encore dans notre actualité de 2024 tant au niveau local, national qu'international.

Aujourd'hui, les enjeux sont importants: les paysages de nos campagnes gardent des traces voire des stigmates de la Seconde Guerre mondiale (monuments - bunkers - ...) et peuvent soulever des questions pour les jeunes générations. Ils permettent aussi de questionner les réalités actuelles: que signifie aujourd'hui l'engagement, la résistance, la guerre et ses conséquences (déplacements de population, ruptures, tensions, ...)?

Le Collège Communal, le Syndicat d'initiative, la Maison de la Mémoire Rurale, la Fanfare Royale Ste Cécile et plusieurs associations locales se sont joints à la Province de Namur pour organiser les commémorations 40-45 du **6 au 20 septembre 2024** à La Bruyère.

Le comité organisateur vous présentera prochainement le programme détaillé. Dès à présent, nous faisons appel aux citoyens bruyérois pour récolter, à l'instar de Paul Godart, les témoignages oraux, enregistrés ou matériels de ces événements à La Bruyère.



Pour tout contact:

Syndicat d'Initiative et de Tourisme de La Bruyère,

✉ silabruyere@gmail.com

Brasserie Blocry Sonia

Livraison à domicile
dans votre région

Chaussée de Nivelles, 117 b
B-5140 SOMBREFFE

Gsm: 0495 / 89.36.23

Tél: 071 / 888.750

071 / 888.477

Fax: 071 / 888.750

Mail: soniablocry@hotmail.com



Depuis 3 générations

Traiteur Vandendaele

L'histoire d'une passion...celle du goût.

Livraison de repas à domicile - organisation de cérémonies - plats à emporter

081 21 27 39

0475 33 87 82

Rue d'Emines, 72
5080 La Bruyère

info@traiteurvandendaele.be
www.traiteurvandendaele.be



- Création et aménagements extérieurs
- Elagage et abattage d'arbres délicats

5080 La Bruyère

natureetsens01@gmail.com

0474/47 07 08

nature & sens sprl

Brocante du Noyer

Les spécialistes du Vide Maison
Suite successions,
départ home ou autres.
Depuis 1992

Du Lundi au samedi :
de 10h à 18h30

Visitez notre site
www.brocantedunoyer.com

02 736 68 98

info@brocantedunoyer.com

Rue du Noyer 65 à 1000 Bruxelles



1.000 m²
d'exposition

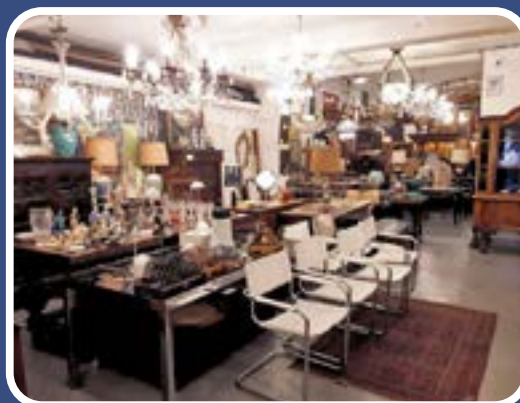

BIEN-ÊTRE ANIMAL: GROS PLAN SUR LE PERMIS DE DÉTENTION

Instauré depuis 2019 par le Code wallon du Bien-être des animaux, le permis de détention d'un animal de compagnie est devenu effectif le 1^{er} juillet 2022.

Depuis cette date, il est en effet nécessaire de présenter un extrait du fichier central de la délinquance environnementale et du bien-être animal pour acquérir (acheter, adopter ou recevoir) un animal de compagnie.

Cet extrait, délivré par l'Administration communale, établit que la personne n'est pas sous le coup d'une interdiction de détention ou déchue de son permis de détenir un animal de compagnie, ces deux peines pouvant être prononcées tant par un juge que par un fonctionnaire sanctionnateur.

Les commerces, les refuges et les élevages doivent demander à toute personne qui souhaite adopter, acheter ou recevoir un animal de compagnie de fournir cet extrait de fichier central.

À titre indicatif, entre le 1er juillet 2022 et le 1^{er} décembre 2023, 418 permis de détention d'un animal de compagnie ont été délivrés à La Bruyère. Aucun citoyen de la commune ne s'est vu refuser l'obtention de ce permis à ce jour.

Pour quels types d'animaux? Par animal de compagnie, on entend toutes les races de chiens, chats, chevaux dans le cadre d'un loisir, oiseaux, hamsters, souris, poissons, poules dans le cadre d'un loisir, tortues, reptiles et NAC, lapins, furets et chèvres.

Si en revanche, l'acquisition de l'animal se fait à des fins purement économiques (acquéreur inscrit, par exemple, à la Banque Carrefour de Entreprises), le permis de détention n'est pas requis.

Comment obtenir ce document? Pour les personnes domiciliées en Wallonie, l'extrait du fichier central est actuellement délivré par la Commune.

Bruyéroises et Bruyérois peuvent donc se présenter durant les heures d'ouverture et sans rendez-vous préalable au guichet communal, auprès du Service Population, afin d'obtenir leur extrait du fichier central.

Le document coûte 2 euros, sa délivrance est immédiate et ne requiert rien d'autre que la présentation de la carte d'identité du demandeur.

Quelle est la durée de validité du permis de détention d'un animal de compagnie?

Attention que la durée de validité du permis de détention varie selon le type d'animal.

En effet, pour tout animal qui peut s'acquérir en nombre et qui ne nécessite aucune identification tel quel les poissons ou les oiseaux (dont les volailles), la durée de validité du permis de détention est d'un an.

Pour tout autre animal, l'extrait du fichier central a une durée de validité de seulement 30 jours à dater de sa signature.

Dépendamment de l'animal que vous souhaitez adopter, veillez donc bien à ce que la date de délivrance de votre extrait et celle d'acquisition de votre animal ne soient pas trop éloignées.



BALADES DES AÎNÉS À L'INITIATIVE DE MARCEL DU CONSEIL CONSULTATIF COMMUNAL DES AÎNÉS DE LA BRUYÈRE

Chers Séniors, jeunes et moins jeunes, le groupe « Marches » du CCCA de La Bruyère vous propose de prendre un bol d'air et de vous dégourdir les jambes tout en créant des liens.

Comment? Par une petite balade facile de +/- 3 km

Quand? Tous les deuxièmes jeudis du mois à 14h00 (adaptation de date pour les jours fériés)

Où? Chaque mois dans un village différent de l'entité, avec de temps à autre un élargissement aux villages avoisinants

Vous rencontrez des difficultés pour vous rendre sur le lieu de départ? Pas de problème, un membre du groupe peut vous prendre en charge.

Pour plus d'informations, vous pouvez vous adresser à :

Christiane 0495 32 56 35

Marie-Rose 0495 90 74 38



QUI EST VOTRE COMMISSION CONSULTATIVE COMMUNALE DES AÎNÉS DE LA BRUYÈRE?

Nous sommes tous des aînés, membres bénévoles, habitant et représentant l'un de nos sept villages de La Bruyère. Notre groupe reste ouvert à tous les aînés souhaitant nous rejoindre.

La motivation qui nous unit: le souhait de bien vivre ensemble à La Bruyère et la défense des intérêts des plus âgés.

Notre rôle est double:

- Rester à l'écoute des besoins des aînés de nos villages et les transmettre à nos autorités communales.
- Prendre connaissance des projets qui nous concernent et qui sont mis à l'étude par nos autorités, ainsi que relayer l'information.

Nos activités sont multiples:

- Les balades du jeudi (voir article dans cette revue);
- Le projet « Tu peux compter sur moi »;
- La réalisation d'un diagnostic des difficultés rencontrées par les personnes à mobilité réduite lors des déplacements dans nos villages;
- Le bottin social à l'attention des aînés.
- Nos diverses activités seront développées lors des prochaines parutions de la revue communale.

Bien à vous toutes et tous,

La Présidente

Marie-Paule Halliez

☎ 0476 40 60 49

La Vice-Présidente

Chantal Boulanger

☎ 0495 18 79 08

Naissances

Martin Camélia, 14/01/2023, Rhisnes
Rousseau Sofia Isabel Ingrid, 11/01/2023, Meux
Renson Diego Benjamin, 18/01/2023, Rhisnes
Goffin Jade, 19/01/2023, Rhisnes
Bongrain Mila, 24/01/2023, Meux
Denayer Adèle Aurélie Thomas, 23/01/2023, St-Denis
Dozier Cordenonsi Jade Euphorbia Nadine Andrea, 26/01/2023, Rhisnes
Aykut Nil, 24/01/2023, St-Denis
Bodart Leire Anne Claudine, 02/02/2023, Bovesse
Akhmis Lina Marie-Christine Fatima, 26/01/2023, Rhisnes
Duvivier William Louis Antoine, 07/02/2023, Meux
Leclercq Mia, 08/02/2023, Villers-lez-Heest
Noël Tom Vincent Guy Patrick, 11/02/2023, St-Denis
Istace Rose Héloïse François, 25/02/2023, Emynes
Larbalestrier Elésya Giulia Nicole, 23/02/2023, St-Denis
Dhyne Ambre, 17/03/2023, Warisoulx
Sente Barthol Océane Nicole Christian, 12/03/2023, Rhisnes
Taelman Emile Julien, 29/03/2023, Emynes
Toussaint Maryus, 30/03/2023, Emynes
Flabat Eva Estelle Jérémy, 05/04/2023, Warisoulx
Decamp Lou Betty, 12/04/2023, Emynes
Romnée Pilonetto Maxine Sarah Corentine, 06/04/2023, Bovesse
Legrand Louie Jacques Thomas, 12/04/2023, Rhisnes
Gaye Leroy Léandre Maxence Francis Ghislain, 12/04/2023, St-Denis
Ben Setti Illi, 24/04/2023, Emynes
Lauwers Hugo Victor Maxime, 11/04/2023, Emynes
Pirmez Henri Grégoire Justine Marie Joseph, 18/04/2023, St-Denis
Huet Madeline Noémie Yves Framboise, 03/05/2023, Rhisnes
Bollen Léopold Pierre Lucas Lise Marie, 03/05/2023, Meux
Mathieux Grégoire Paul Ghislain, 08/05/2023, Warisoulx
Debouny June Maria, 19/05/2023, Emynes
Dewilde Priam Sébastien Laura, 27/05/2023, Meux
Tonneau Azahée Maxime, 28/05/2023, Rhisnes
Denis Maël Isidore, 29/05/2023, Villers-lez-Heest
Ghys Chloé Vinciane Elvire Ghislaine, 29/05/2023, Emynes
Hamelinck Jules Aurélien Marion, 25/05/2023, Meux
Malotaux Lylou Ondine Arnaud, 01/06/2023, Meux
Sulpizio Maxence Joseph Mauro, 05/06/2023, Emynes
Leroux Marie Chantal Nicole, 08/06/2023, Rhisnes
Thonnart Edgard Etienne Christian, 12/06/2023, Bovesse
Delobbe Loan Willy Tamara Morgane, 16/06/2023, Meux
Targé Lily Marie Patricia, 16/06/2023, St-Denis
Montfort Louis Achille Frédéric Valentin, 22/06/2023, Meux
Mahaux Gaspard Kevin Laurent Ghislain, 24/06/2023, St-Denis
Mostade Théo Daniel Florian Marie, 22/06/2023, Meux
Francart Auguste Delphine Maxime, 09/07/2023, Villers-lez-Heest
O'Kelly de Galway Liam, 05/07/2023, St-Denis
Marot Jacquot Adrien Jeanne, 25/07/2023, Meux
Draye Marius Raoul Maurice Lucien François, 27/07/2023, Meux
Petit Joséphine Hélène Florent Ghislaine, 31/07/2023, Rhisnes
Colin Léon Antoine Arnaud, 14/07/2023, Emynes
Dumoulin Camille Joséphine Emma, 17/07/2023, Rhisnes
Sacrez William Léo Paul, 20/07/2023, Bovesse
Incoult Freya Aline Briec, 21/07/2023, St-Denis
Mayné Mya Sam Véronique Nadine, 26/07/2023, Rhisnes
Mayné Justin Sean Guy Michel, 26/07/2023, Rhisnes
Devigne Léo, 03/08/2023, Bovesse
Moar y Sanchez Raphaël Edouard Patrick, 04/08/2023, St-Denis
Cappe Groignet Rose Manon Michaël Ghislaine, 27/07/2023, Meux

Julien Jules Alexandre Colin Ghislain, 04/08/2023, Rhisnes
Gielen Soan Jean Petrus, 07/08/2023, Villers-lez-Heest
Stas Guisset Milo Gérard, 09/08/2023, Rhisnes
Durvaux Charlie Francoise Chantal Juliette Ghislaine, 15/08/2023, Rhisnes
Dereppe Astrid Morgane Simon, 15/08/2023, Emynes
Kuhne Rose Nathalie, 21/08/2023, St-Denis
Lambert Corin Félix Solal Ulysse, 30/08/2023, St-Denis
Jacquemin Tom Séverine Thibault, 31/08/2023, Rhisnes
Remacle Van Oycke Iris, 04/09/2023, Villers-lez-Heest
Sangiorgio Andrea, 06/09/2023, Rhisnes
Mathy Liyou, 04/09/2023, Warisoulx
Mayné Meert Aloïs Alexandre Virgil Luc, 08/09/2023, Rhisnes
Moyaux Eliana Fabienne Monique Ghislaine, 18/09/2023
Gobbaerts Smit Clément, 29/09/2023, Rhisnes
Mahy Louis, 05/10/2023, Meux
Crucifix Mao Benjamin Mario Raphaël, 05/10/2023, Bovesse
Genette Gaspard Maxence Thomas Clémence, 14/10/2023, Meux
Sнауwaert Jeanne Tine Nicolas, 18/10/2023, St-Denis
Leocata Diego, 20/10/2023, Emynes
Van Keirsbilck Nathan Frans, 06/11/2023, Meux
Van Hyfte Jules, 01/11/2023, Bovesse
Marion Elise Alix Yvonne Josée, 13/11/2023, Emynes
Laurent Collet Soan Freddy Louis Eric Paco, 20/11/2023, Rhisnes
André Leloup Robin Michel Grégoire Noémie Raymond, 19/11/2023, Rhisnes
Malisoux Dupont Armand, 28/11/2023, Meux
Michiels Laszlo Ludovic Eloïse, 01/12/2023, Emynes
Stoffel Sam Lina Micheline Carine Valérie, 02/12/2023, Emynes
Reizer Margaux, 08/12/2023, Emynes
De Greve Elena Alike Melus, 09/12/2023, Rhisnes
Blanchy Charlie, 28/12/2023, Meux

Mariages

DEBECKER Denis et MOINIL Vanessa, le 25/03/2023 de Rhisnes
DEL COURT Thomas et JORIS Amélie, le 03/06/2023 d'Emynes
LANDELOOS Julien et CASSART Caroline, le 03/06/2023 d'Emynes
BOOMS Arnaud et VANPE Noélie, le 09/06/2023 de Rhisnes
VAN GROENINGEN Olivier et LAEVENS Laetitia, le 23/06/2023 de Warisoulx
COENEN Joël et DAYMARD Audrey, le 23/06/2023 d'Emynes
NEUVILLE Nicolas et PIRE Camille, le 24/06/2023 de Meux
GEENS Benjamin et KINARD Marie, le 24/06/2023 de Villers-lez-Heest
RAYMOND Jean-Louis et DEHERT Priscilla, le 29/07/2023 de Warisoulx
ZARAGOZA MARTIN Julien et IWEINS d'ECKHOUTTE Marie, le 25/08/2023 d'Emynes
MOHIMONT Thibault et MOTTIAUX Joséphine, le 26/08/2023 de Bovesse
VELGHE César et ANDRE Axelle, le 02/09/2023 de Bovesse
MOREELS Nicolas et BRASSEUR Doris, le 09/09/2023 de Rhisnes
MELCHIOR Pierre et GROETAERS Frédérique, le 30/09/2023 d'Emynes
VANDERBECK Kévin et MAYNE Noémie, le 25/11/2023 de Rhisnes
DOCHY Florian et DUCOFFRE Laurie, le 9/12/2023 de Meux

Décès

Cardon Alain, le 01/01/2023, Bovesse
Laurent André, le 07/01/2023, Emynes
Fivet Lucas, le 08/01/2023, Emynes
Nazé Monique, le 24/01/2023, Meux

Jaumotte Maurice, le 24/01/2023, Meux
Franquien André, le 11/02/2023, Warisoulx
Guyaux Flore, le 16/02/2023, Meux
Stoffel Maurice, le 17/02/2023, Rhisnes
Schoenaers Marc, le 23/02/2023, Rhisnes
Goossens Monique, le 25/02/2023, Meux
Denis Anne, le 26/02/2023, Rhisnes
Hooreman Paula, le 01/03/2023, Villers-les-Heest
Marchand Odette, le 06/03/2023, Emynes
Mercier Christian, le 16/03/2023, Bovesse
Stenuit Jacqueline, le 31/03/2023, Saint-Denis
Permentier Berthe, le 13/04/2023, Meux
Zicot Franz, le 19/04/2023, Meux
Schmitz Jean, le 20/04/2023, Saint-Denis
Nangniot Jean, le 21/04/2023, Saint-Denis
Winand Marie, le 22/04/2023, Meux
Depas Robert, le 25/04/2023, Rhisnes
Dubedat Jean, le 27/04/2023, Rhisnes
Soulet Marc, le 28/04/2023, Bovesse
Sevrin Georges, le 01/05/2023, Emynes
Gilon Chantal, le 09/05/2023, Emynes
Van Emelen Willy, le 11/05/2023, Saint-Denis
Tassin René, le 14/05/2023, Saint-Denis
Bouchat Roger, le 20/05/2023, Meux
Vander Sypen Monique, le 21/05/2023, Emynes
Libbrecht Magali, le 22/06/2023, Bovesse
Arthur Françoise, le 26/06/2023, Rhisnes
Julien Nelly, le 02/07/2023, Rhisnes
Duray Michel, le 06/07/2023, Saint-Denis
Gruselle Richard, le 09/07/2023, Meux
Denis Viviane, le 23/07/2023, Emynes
Dupont Louis, le 30/07/2023, Warisoulx

Bodart Anne, le 08/08/2023, Emynes
Haepers Georges, le 11/08/2023, Rhisnes
Ernaelsten Luc, le 16/08/2023, Emynes
Doignies Michel, le 17/08/2023, Warisoulx
Belot Danielle, le 18/08/2023, Meux
Destrée Jean-François, le 22/08/2023, Warisoulx
Gemine Mireille, le 27/08/2023, Emynes
Jeulin Patrick, le 08/09/2023, Meux
Marchal Michelle, le 11/09/2023, Emynes
Mouchet Henri, le 24/09/2023, Emynes
Simon Jean-Pierre, le 03/10/2023, Rhisnes
Thône José, le 05/10/2023, Meux
Cordier Dominique, le 06/10/2023, Rhisnes
Collin Christian, le 16/10/2023, Warisoulx
Gilson Yolande, le 18/10/2023, Meux
Gravé Monique, le 21/10/2023, Meux
Wanlin Françoise, le 25/10/2023, Meux
Haudry Guy, le 04/11/2023, Rhisnes
Tabary Jeannine, le 05/11/2023, Meux
Pierre Daniel, le 06/11/2023, Villers-les-Heest
Boite Michel, le 07/11/2023, Meux
Biot Christiane, le 07/11/2023, Rhisnes
Nizet Jacques, le 10/11/2023, Rhisnes
Moreau Brigitte, le 14/11/2023, Saint-Denis
Masson Francine, le 27/11/2023, Bovesse
Rase Hélène, le 29/11/2023, Emynes
Van de Sande Yvonne, le 04/12/2023, Rhisnes
Vanderleenden Laetitia, le 08/12/2023, Warisoulx
Charbon Eulalie, le 08/12/2023, Bovesse
De Wolf François, le 12/12/2023, Rhisnes
Pené Franz, le 28/12/2023, Emynes
Peters Patrick, le 28/12/2023, Bovesse



Fête de la Ruralité et des Artisans Locaux 2023

Le dimanche 24 septembre 2023, sur le site du parc communal de Rhisnes, s'est déroulée la troisième édition de la Fête de la Ruralité et des Artisans Locaux.

Cet événement, organisé par les Échevinats de la Culture, de l'Agriculture et du Bien-être Animal, a proposé au public de renouer avec les valeurs et les traditions communes de toute une région.

Fête familiale par excellence, cette manifestation offrait à ses participants un large panel d'activités pédagogique

et divertissantes: lever des couleurs, parcours d'artistes locaux, balades en tracteur, initiations aux bases de la photo, spectacles à cheval, mini-ferme pédagogique, animations musicales, danses folkloriques, création de perchoirs et abreuvoirs avec les enfants, jeux en bois, grimages, châteaux gonflables, balades à poney, montage de jeux en bois avec les enfants par un artisan certifié bois, photomaton, tir à l'arc, démonstrations de swin-golf... Bref, un programme riche et varié.

Cette troisième édition, dont l'entrée était gratuite pour tous, a rassemblé plus de 800 visiteurs.

Nous vous donnons d'ores et déjà rendez-vous le dimanche 22 septembre 2024 pour la quatrième édition.

Au nom du Collège Communal, nous tenons à remercier chaleureusement les associations et les artisans locaux pour leur participation à ce grand événement de la Fête de la Ruralité. Votre présence a contribué à la réussite de cette journée. L'ambiance était conviviale et chaleureuse: c'est tout ce que nous espérons en la préparant.

Renseignements:

Service Jeunesse et Intergénérationnel

☎ 081 23 65 46 – 0474 34 15 81

✉ khalid.tory@labruyere.be

**VOTRE ANNONCE
DANS NOTRE
PROCHAINE ÉDITION?**

N'HÉSITEZ PAS À NOUS CONTACTER

REDLINE COMMUNICATION

david@redline-communication.be

www.redline-communication.be

+32 (0)478 20 42 83



GRAPHISME

IMPRESSION

ÉDITION PUBLICITAIRE

WEB

Redline
Communication

Merci
AUX
Annonces

présents dans cette édition

N'hésitez pas à faire appel à eux !

Tchin Tchin

JUSQU'AU 31 JANVIER

**2 PAIRES DE PLUS
POUR 1€ DE PLUS***
**LA 3^{ÈME} POUR VOUS
OU À OFFRIR EN CADEAU**



* Voir conditions en magasin. SRL Alain Afflelou Belgique 0885.723.232.

ALAINAFFLELOU

GEMBOUX - Chaussée de Charleroi, 142 - Tél. 081 98 05 52

THOREMBAIS - Chaussée de Wavre, 173 - Tél. 081 84 05 85

LOUVAIN-LA-NEUVE - Rue Charlemagne, 28
Centre Commercial de l'Esplanade - Tél. 010 24 22 37